čepi
101 52 Praha 10, Elektrárenská 774/2

Číslo výkresu
02R.0391-3-m50/01

Objednatel :
**ČEPS, a.s.**

# V487/488-vedení 400kV VER-VIT

*Dokumentace pro vydání společného povolení liniové stavby technické infrastruktury*

## C.1.1 Situační výkres širších vztahů

Měřítko :
1 : 50 000

Legenda
- zrušená trasa
- vedení V487/488 v nové trase
- vedení V487/488 ve stávající trase
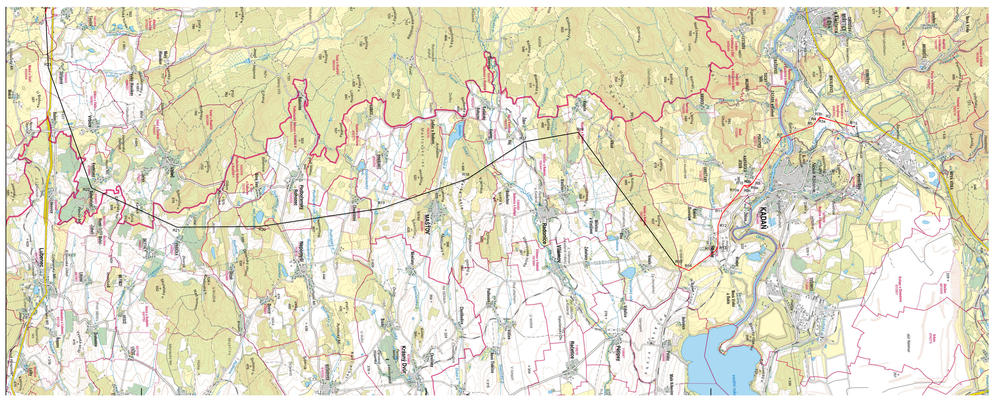
Praha, říjen 2018